釜石市立鵜住居小学校
イスターカーテン スリム

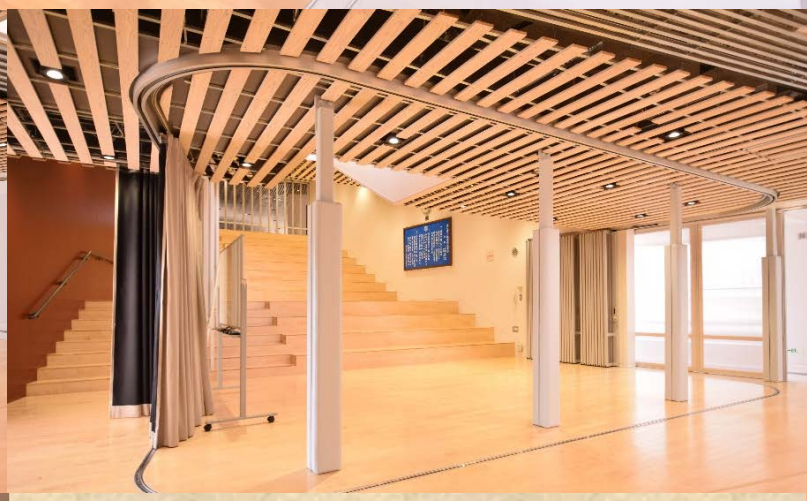

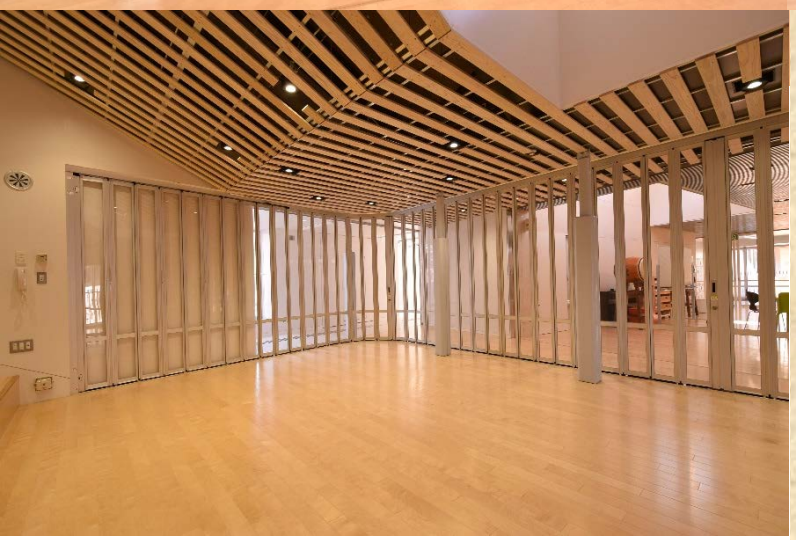

小中学校の境目の間仕切りとして使われ、夏はイスターカーテンの開放感で涼しく、冬は閉めることにより天井の暖房で暖かくなります。また小学校の柔らかさを感じさせる曲線の『スリム』を採用していただきました。

所在地
・岩手県

設計事務所
・株式会社 シーラカンスアンドアソシエイツ
一級建築士事務所

東工シャッター株式会社